34 174 001 **GROHTHERM 2000 THERMOSTAT-WANNENBATTERIE, 1/2"**

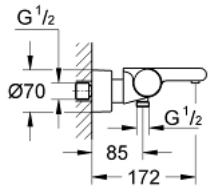

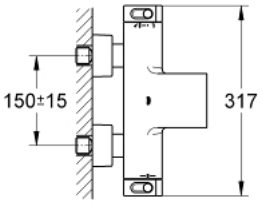

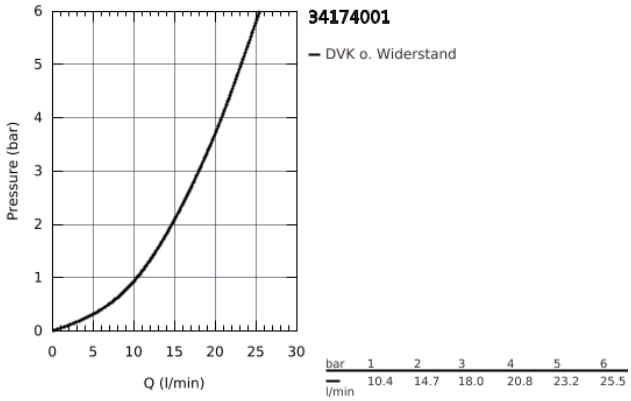

PRODUKTBESCHREIBUNG

- Wandmontage
- 100% GROHE CoolTouch mit Sicherheitsgehäuse und verdeckten CoolTouch S-Anschlüssen
- GROHE StarLight Oberfläche
- GROHE Aqua Paddle ergonomisch geformte Griffe
- GROHE SafeStop Sicherheitssperre bei 38°C
- GROHE SafeStop Plus optional einsetzbarer Temperaturendanschlag bei 43°C
- GROHE TurboStat Kompaktkartusche mit Dehnstoff-Thermoelement
- integrierte Mischwasserabsperrung
- GROHE AquaDimmer Eco mit Mehrfachfunktion:
- integrierter GROHE EcoButton (Spartaste mit Sparanschlag zur Brause)
- Absperrung und Mengenregulierung
- Umstellung: Wanne/Brause
- Brauseabgang unten 1/2"
- GROHE XL Wasserfall
- eingebaute Rückflussverhinderer
- Schmutzfangsiebe
- Eigensicher gegen Rückfließen
- verdeckte S-Anschlüsse, CoolTouch Rosetten mit Wandabdichtung
- Optionales Zubehör: GROHE EasyReach Duschablage (18 608)
- GROHE EcoJoy Wasserspar-Technologie

34 174 001 **GROHTHERM 2000 THERMOSTAT-WANNENBATTERIE, 1/2"**

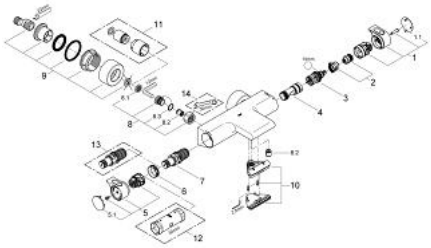

ERSATZTEILE

1: Absperrgriff (Bestell-Nr. 47923000)

1.1: Abdeckkappe (Bestell-Nr. 4788300M)

2: Anschlag (Bestell-Nr. 47925000)

3: Aquadimmer (Bestell-Nr. 12433000)

4: Wasserführung (Bestell-Nr. 47751000)

5: Temperaturwählgriff (Bestell-Nr. 47917000)

5.1: Abdeckkappe (Bestell-Nr. 4788300M)

6: Befestigungsring (Bestell-Nr. 47743000)

7: Thermostat-Kompaktkartusche 1/2" (Bestell-Nr. 47439000)

8: Rückflussverhinderer (Bestell-Nr. 47189000)

8.1: Schmutzfangsieb (Bestell-Nr. 0726400M)

8.2: Rückflussverhinderer (Bestell-Nr. 08565000)

8.3: O-Ring Ø17 x Ø2 (Bestell-Nr. 0305500M)

9: S-Anschluss (Bestell-Nr. 12693000)

10: Wasserführung (Bestell-Nr. 47924000)

11: Verlängerungsset, 30 mm (Bestell-Nr. 46238000)*

12: Steckschlüssel (Bestell-Nr. 19332000)*

13: GROHE TurboStat Kartusche 1/2" (Bestell-Nr. 47175000)*

14: Spezialschlüssel (Bestell-Nr. 19377000)*

*Sonderzubehör